Pasirašyta kvalifikuotu elektroniniu parašu
DAINIUS ČEPLIKAS
Data: 2026-06-16 16:21:18 GMT+3
Paskirtis: Pasirašymas, Marijampolės savivaldybės administracija, Investicijų ir verslo skatinimo skyrius, Vyriausiasis specialistas

Pasirašyta kvalifikuotu elektroniniu parašu
ANDRIUS JUŠKA
Data: 2026-06-16 16:31:30 GMT+3
Paskirtis: Pasirašymas, Marijampolės savivaldybės administracija, Aplinkotvarkos ir infrastruktūros skyrius, Vyriausiasis specialistas (energetikas)

Pasirašyta kvalifikuotu elektroniniu parašu
ANDRIUS ŠIPAILA
Data: 2026-06-17 08:08:58 GMT+3
Paskirtis: Pasirašymas, Marijampolės savivaldybės administracija, Architektūros ir teritorijų planavimo skyrius, Vyriausiasis specialistas

Pasirašyta kvalifikuotu elektroniniu parašu
JONAS KAZAKEVIČIUS
Data: 2026-06-17 13:23:55 GMT+3
Paskirtis: Pasirašymas, Marijampolės savivaldybės administracija, Žemės ūkio skyrius, vyriausiasis inžinierius

Pasirašyta kvalifikuotu elektroniniu parašu
LILIJA BRADAITIENĖ
Data: 2026-06-17 13:56:59 GMT+3
Reg.data 2026-06-17, Reg.Nr. SA-6235 (13.12 Mr), Paskirtis: Pasirašymas, Marijampolės savivaldybės administracija, Aplinkotvarkos ir infrastruktūros skyrius, Vyriausiasis specialistas

DERINA
2026-06-16
Pastabų nėra

Situacijos schema

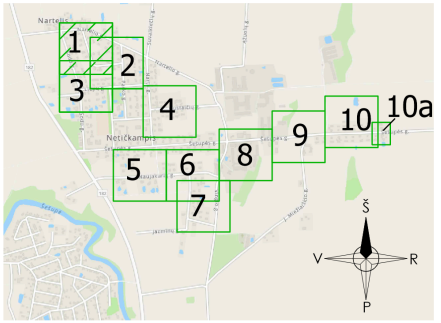

SUTARTINIAI ŽYMĖJIMAI:	
Žymuo	Pavadinimas
FS1	Projektuojami slėginiai buitinių nuotekų tinklai
F1	Projektuojami buitinių nuotekų tinklai
F1	Projektuojami buitinių nuotekų išvadai
F1-2	Projektuojami buitinių nuotekų tinklo šuliniai
NS-01	Projektuojama buitinių nuotekų siurblinė
	Numatomi buitinių nuotekų tinklo vartotojai
LD1	Projektuojami drenažo atstatymo tinklai
	Sklypų ribos

Pastabos:
1. Projektas turi būti nagrinėjamas kompleksiškai kaip vientisas dokumentas, neatsiejant grafinės ir tekstinės medžiagos.
2. Susikirtimus su esamais tinklais ir esamų inžinerinių tinklų ir šulinių altitudes tikslinti darbų eigoje.
3. Esamus elektros, ryšio kabelius, susikirtimuose su projektuojamais tinklais montuoti į apsauginius dėklus.
4. Prieš pradedant statybos darbus, patikslinti esamų inžinerinių komunikacijų padėtį ir altitudes. Tinklų apsaugos zonose, darbus vykdyti išsikvietus tinklus eksploatuojančios organizacijos atstovą.

0	2025-11	SLD gavimui	
LAIDA	IŠLEIDIMO DATA	LAIDOS STATUSAS, KEITIMO PRIEŽASTIS (JEI TAIKOMA)	
KVAL. PATV. DOK. NR.	UAB "PATVANKA"	Statinio projekto pavadinimas: Nuotekų šalinimo tinklų (inžinerinių tinklų grupės), kitos paskirties (nuotekų siurblinių) statinių (šių inžinerinių statinių grupės) Sodo g., Sodo skg., Nartelio g., Žiedo g., Parko g., Liepų g., Gudelių g., Šešupės g., Naujakurių g., Dovinės g., Jasminų g., Vingio g., Nettičampio k., Liudvinavo sen. Marijampolės savivaldybė, projektas	
12930 PV G.Kemzūra		Statinio numeris ir pavadinimas, dokumento pavadinimas	Laida
24019 POV-VN I.Kupstienė		PLANAS SU PROJEKTUOJAMAIS BUITINIŲ NUOTEKŲ TINKLAIS M 1:500	0
		Nartelio g., Žiedo g., Sodo g.	
lt	Statytojas: UAB "Sūduvos vandenys" (kodas 151104226)	Dokumento žymuo: 25-37-TDP-NŠ-8-01	Lapas 1 / Lapų 10

TĘSINĮ ŽIŪRĖTI LAPE 2

TĘSINĮ ŽIŪRĖTI LAPE 2

TĘSINĮ ŽIŪRĖTI LAPE 3

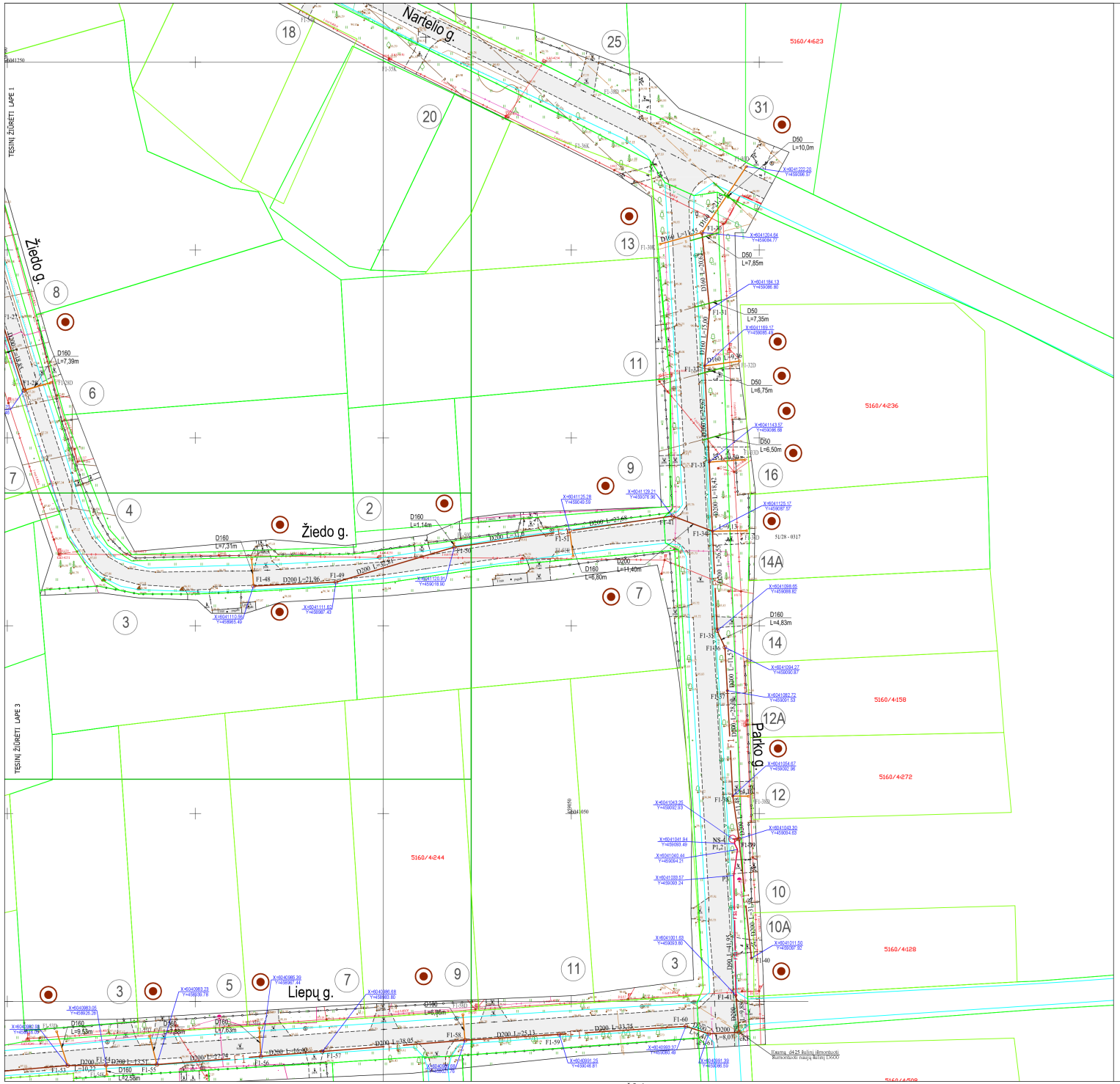

Situacijos schema

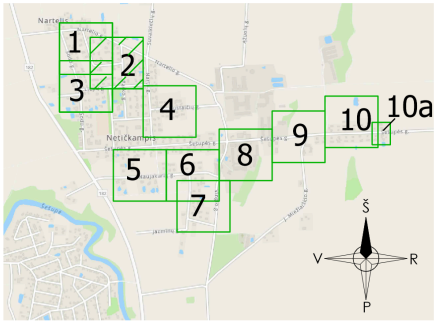

SUTARTINIAI ŽYMĖJIMAI:	
Žymuo	Pavadinimas
FS1	Projektuojami slėginiai buitinių nuotekų tinklai
F1	Projektuojami buitinių nuotekų tinklai
F1	Projektuojami buitinių nuotekų išvadai
F1-2	Projektuojami buitinių nuotekų tinklo šuliniai
NS-04	Projektuojama buitinių nuotekų siurblinė
	Numatomi buitinių nuotekų tinklo vartotojai
LD1	Projektuojami drenažo atstatymo tinklai
	Sklypų ribos

Pastabos:
1. Projektas turi būti nagrinėjamas kompleksiškai kaip vientisas dokumentas, neatsiejant grafinės ir tekstinės medžiagos.
2. Susikirtimus su esamais tinklais ir esamų inžinerinių tinklų ir šulinių altitudes tikslinti darbų eigoje.
3. Esamus elektros, ryšio kabelius, susikirtimuose su projektuojamais tinklais montuoti į apsauginius dėklus.
4. Prieš pradedant statybos darbus, patikslinti esamų inžinerinių komunikacijų padėtį ir altitudes. Tinklų apsaugos zonose, darbus vykdyti išsikvietus tinklus eksploatuojančios organizacijos atstovą.

0	2025-11	SLD gavimui	
LAIDA	IŠLEIDIMO DATA	LAIDOS STATUSAS, KEITIMO PRIEŽASTIS (JEI TAIKOMA)	
KVAL. PATV. DOK. NR.	UAB "PATVANKA"	Statinio projekto pavadinimas: Nuotekų šalinimo tinklų (inžinerinių tinklų grupės), kitos paskirties (nuotekų siurblinių) statinių (kitų inžinerinių statinių grupės) Sodo g., Sodo sky., Nartelio g., Žiedo g., Parko g., Liepų g., Gudelių g., Šešupės g., Naujakurių g., Dovinės g., Jasminų g., Vingio g., Nettičiampio k., Liudvinavo sen. Marijampolės savivaldybės, projektas.	
12930 PV G.Kemzūra		Statinio numeris ir pavadinimas, dokumento pavadinimas	Laida
24019 PGV-VN I.Kupstienė		PLANAS SU PROJEKTUOJAMAIS BUITINIŲ NUOTEKŲ TINKLAIS M 1:500	0
		Nartelio g., Žiedo g., Parko g., Liepų g.	
lt	UAB "Sūdavos vandenys" (kodas 151104226)	Dokumento žymuo: 25-37-TDP-NŠ-8-01	Lapas 2 / Lapų 10

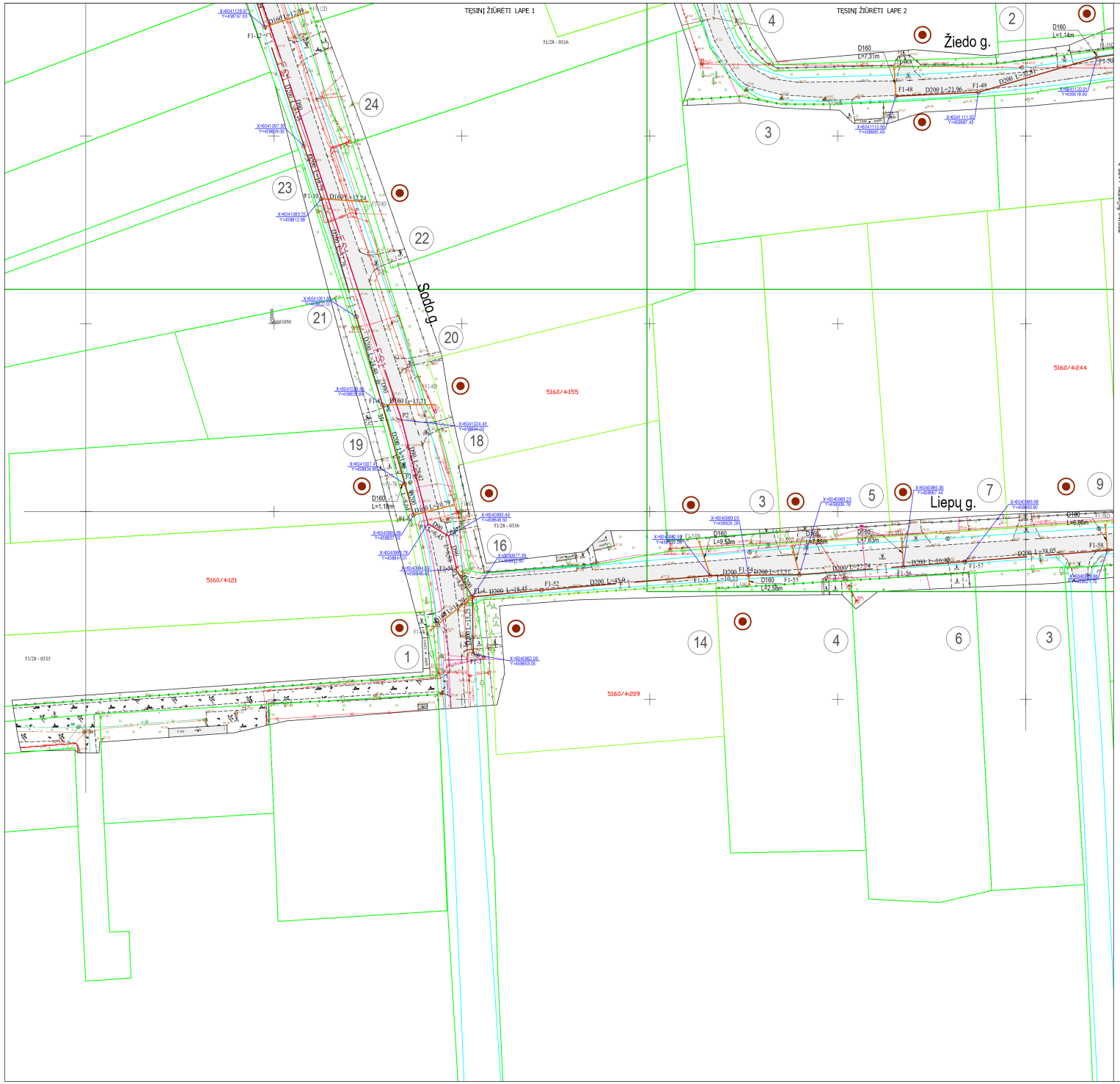

Situacijos schema

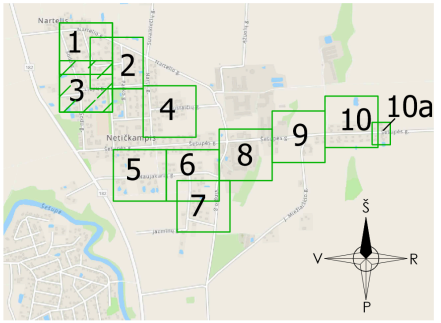

SUTARTINIAI ŽYMĖJIMAI:	
Žymuo	Pavadinimas
F-S1	Projektuojami slėginiai buitinių nuotekų tinklai
F1	Projektuojami buitinių nuotekų tinklai
F1	Projektuojami buitinių nuotekų išvadai
F1-2	Projektuojami buitinių nuotekų tinklo šuliniai
NS-04	Projektuojama buitinių nuotekų siurblinė
	Numatomi buitinių nuotekų tinklo vartotojai
LD1	Projektuojami drenažo atstatymo tinklai
	Sklypų ribos

Pastabos:
1. Projektas turi būti nagrinėjamas kompleksiškai kaip vientisas dokumentas, neatsiejant grafinės ir tekstinės medžiagos.
2. Susikirtimus su esamais tinklais ir esamų inžinerinių tinklų ir šulinių altitudes tikslinti darbų eigoje.
3. Esamus elektros, ryšio kabelius, susikirtimuose su projektuojamais tinklais montuoti į apsauginius dėklus.
4. Prieš pradedant statybos darbus, patikslinti esamų inžinerinių komunikacijų padėtį ir altitudes. Tinklų apsaugos zonose, darbus vykdyti išsikvietus tinklus eksploatuojančios organizacijos atstuvą.

0	2025-09	SLD gavimui	
LAIDA	IŠLEIDIMO DATA	LAIDOS STATUSAS, KEITIMO PRIEŽASTIS (JEI TAIKOMA)	
KVAL. PATV. DOK. NR.	UAB "PATVANKA"	Statinio projekto pavadinimas: Nuotekų šalinimo tinklų (inžinerinių tinklų grupės), kitos paskirties (nuotekų siurblinių) statinių (kitų inžinerinių statinių grupės) Sodo g., Sodo skg., Nemėžis g., Žiedo g., Parko g., Liepų g., Gudiškių g., Šeškupės g., Naujakurių g., Dovinės g., Jasminų g., Vingio g., Nettžiampio k., Liudvinavo sen. Marijampolės savivaldybė, projektas	
12930	PV G.Kemzūra	Statinio numeris ir pavadinimas, dokumento pavadinimas	Laida
24019	PCV-VN I.Kupstienė	PLANAS SU PROJEKTUOJAMAIS BUITINIŲ NUOTEKŲ TINKLAIS M 1:500	0
		Sodo g., Sodo skg., Žiedo g., Liepų g.	
lt	UAB "Sūduvos vandenys" (kodas 151104226)	Dokumento žymuo: 25-37-TDP-NŠ-8-01	Lapas 3 / Lapų 10

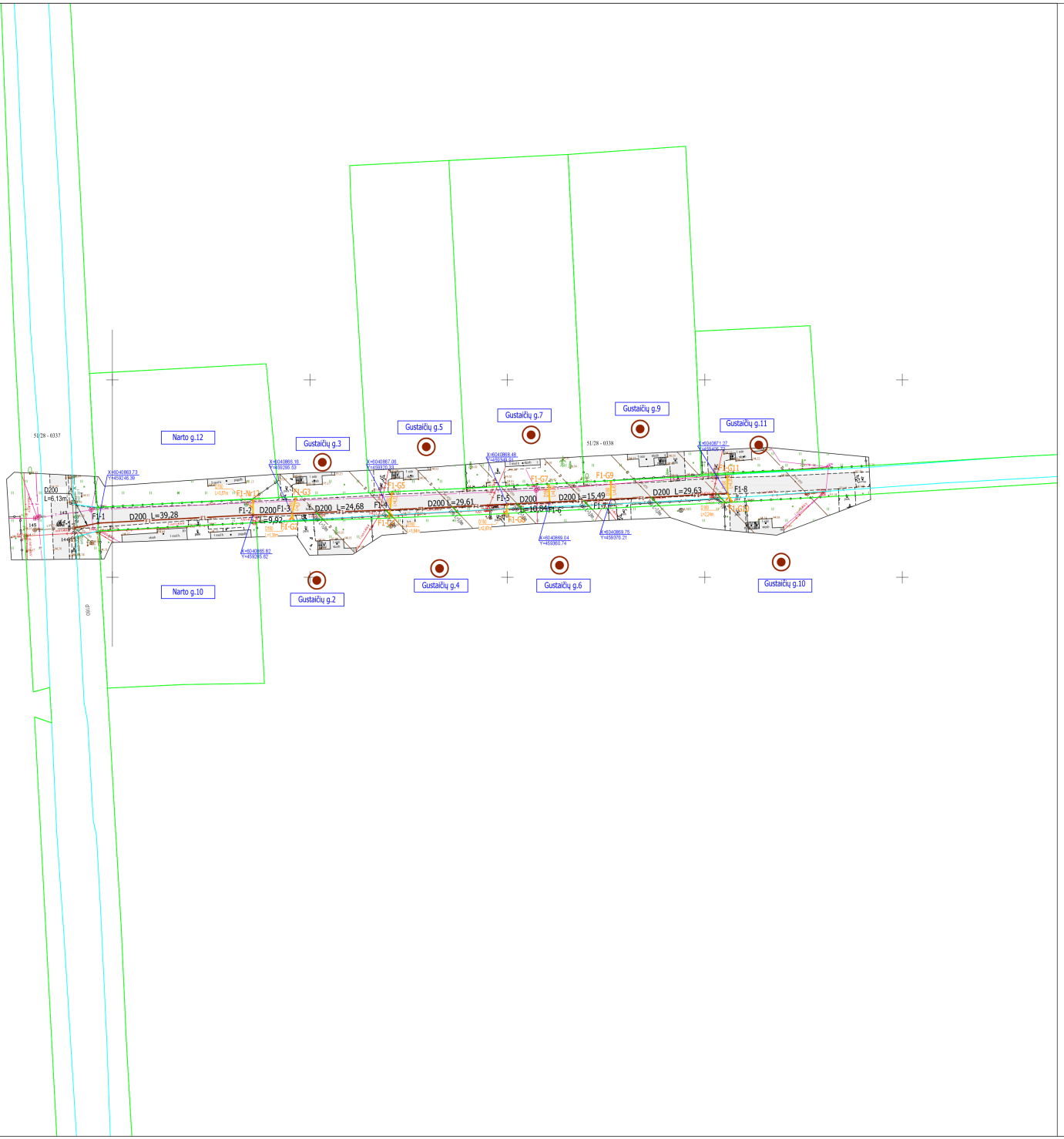

Situacijos schema

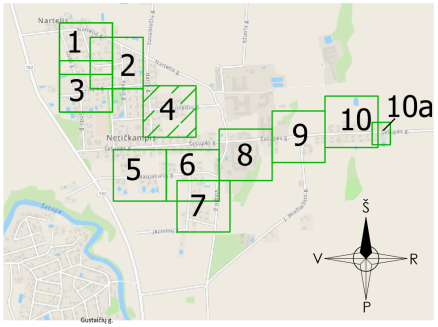

SUTARTINIAI ŽYMĖJIMAI:	
Žymuo	Pavadinimas
FS1	Projektuojami slėginiai buitinių nuotekų tinklai
F1	Projektuojami buitinių nuotekų tinklai
F1	Projektuojami buitinių nuotekų išvadai
F1-2	Projektuojami buitinių nuotekų tinklo šuliniai
NS-04	Projektuojama buitinių nuotekų siurblinė
	Numatomi buitinių nuotekų tinklo vartotojai
LD1	Projektuojami drenažo atstatymo tinklai
	Sklypų ribos

Pastabos:
1. Projektas turi būti nagrinėjamas kompleksiškai kaip vientisas dokumentas, neatsiejant grafinės ir tekstinės medžiagos.
2. Susikirtimus su esamais tinklais ir esamų inžinerinių tinklų ir šulinių altitudes tikslinti darbų eigoje.
3. Esamus elektros, ryšio kabelius, susikirtimuose su projektuojamais tinklais montuoti į apsauginius dėklus.
4. Prieš pradedant statybos darbus, patikslinti esamų inžinerinių komunikacijų padėtį ir altitudes. Tinklų apsaugos zonose, darbus vykdyti išsikvietus tinklus eksploatuojančios organizacijos atstuvą.

0	2025-11	SLD gavimui	
LAIDA	IŠLEIDIMO DATA	LAIDOS STATUSAS, KEITIMO PRIEŽASTIS (JEI TAIKOMA)	
KVAL. PATV. DOK. NR.	UAB "PATVANKA"	Statinio projekto pavadinimas: Nuotekų šalinimo tinklų (inžinerinių tinklų grupės), kitos paskirties (nuotekų siurblinių) statinių (kitų inžinerinių statinių grupės) Sodo g., Sodo skg., Narteliai g., Žvelsi g., Parko g., Liepų g., Gustaičių g., Šeškupės g., Naujakurių g., Dovinės g., Jasminų g., Vingio g., Nettičampio k., Liudvinavo sen. Marijampolės savivaldybė, projektas	
12930	PV G.Kemzūra	Statinio numeris ir pavadinimas, dokumento pavadinimas	Laida
24019	PGV-VN I.Kupstienė	PLANAS SU PROJEKTUOJAMAIS BUITINIŲ NUOTEKŲ TINKLAIS M 1:500	0
		Gustaičių g.	
lt	UAB "Sūduvos vandenys" (kodas 151104226)	Dokumento žymuo: 25-37-TDP-NŠ-8-01	Lapas 4 / Lapų 10

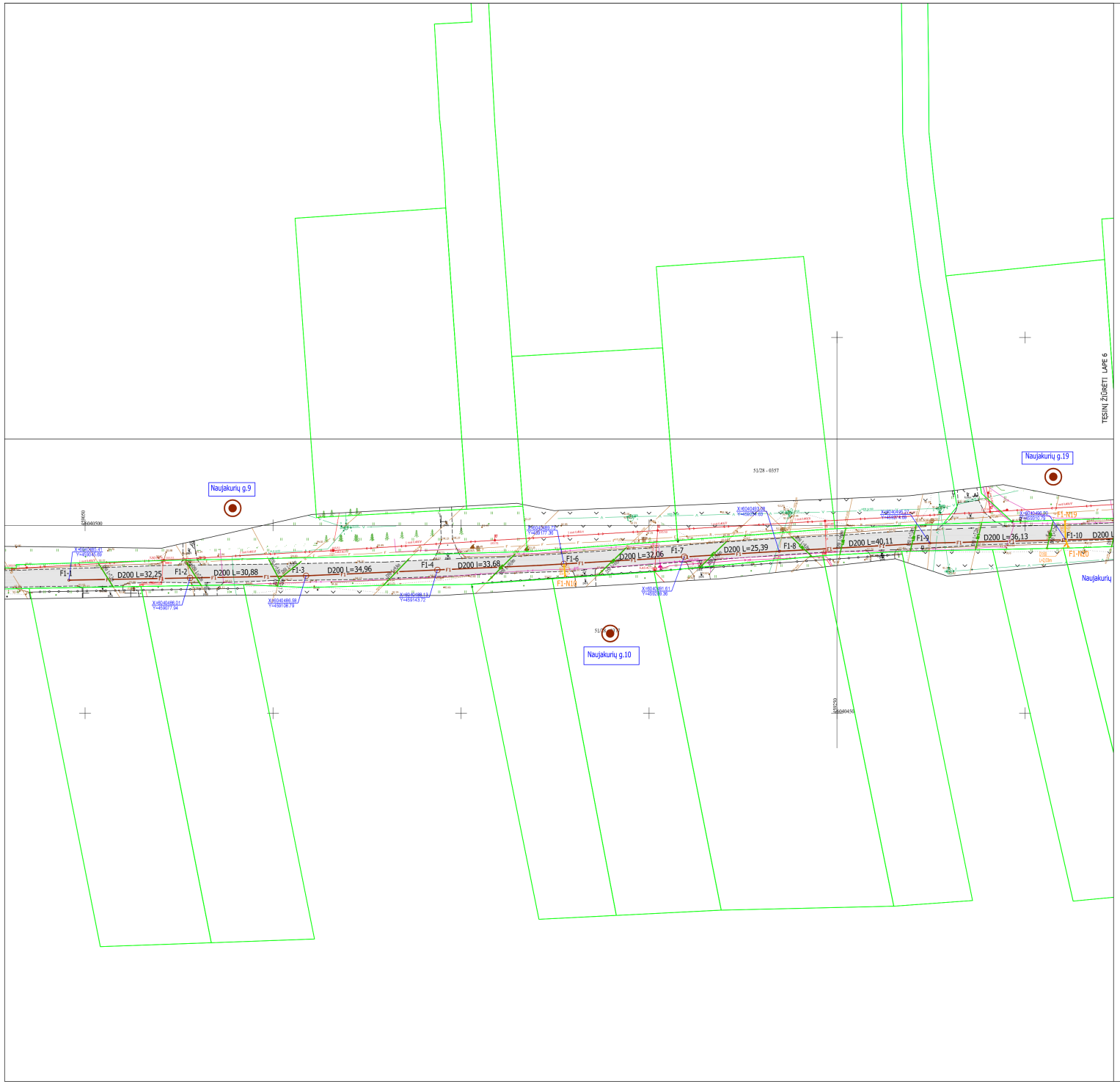

Situacijos schema

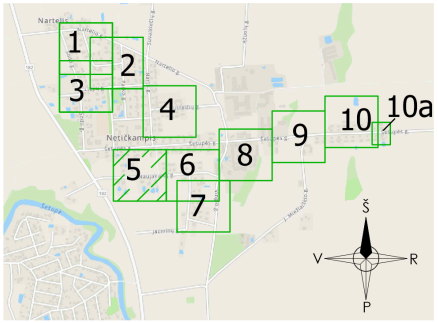

SUTARTINIAI ŽYMĖJIMAI:	
Žymuo	Pavadinimas
FS1	Projektuojami slėginiai buitinių nuotekų tinklai
F1	Projektuojami buitinių nuotekų tinklai
F1	Projektuojami buitinių nuotekų išvadai
F1-2	Projektuojami buitinių nuotekų tinklo šuliniai
NS-04	Projektuojama buitinių nuotekų siurblinė
	Numatomi buitinių nuotekų tinklo vartotojai
LD1	Projektuojami drenažo atstatymo tinklai
	Sklypų ribos

Pastabos:
1. Projektas turi būti nagrinėjamas kompleksiškai kaip vientisas dokumentas, neatsiejant grafinės ir tekstinės medžiagos.
2. Susikirtimus su esamais tinklais ir esamų inžinerinių tinklų ir šulinių altitudes tikslinti darbų eigoje.
3. Esamus elektros, ryšio kabelius, susikirtimuose su projektuojamais tinklais montuoti į apsauginius dėklus.
4. Prieš pradedant statybos darbus, patikslinti esamų inžinerinių komunikacijų padėtį ir altitudes. Tinklų apsaugos zonose, darbus vykdyti išsikvietus tinklus eksploatuojančios organizacijos atstovų.

0	2025-11	SLD gavimui	
LAIDA	IŠLEIDIMO DATA	LAIDOS STATUSAS, KEITIMO PRIEŽASTIS (JEI TAIKOMA)	
KVAL. PATV. DOK. NR.	UAB "PATVANKA"	Statinio projekto pavadinimas: Nuotekų šalinimo tinklų (inžinerinių tinklų grupės), kitos paskirties (nuotekų siurblinių) statinių (kitų inžinerinių statinių grupės) Sodo g., Sodo skg., Nartėnų g., Žvelsi g., Parko g., Ungurių g., Gudaičių g., Šeškupės g., Naujakurių g., Dovinės g., Jaminių g., Vingio g., Nettičiampio k., Liudvinavo sen. Marijampolės savivaldybė, projektas	
12930	PV G.Kemzūra	Statinio numeris ir pavadinimas, dokumento pavadinimas	Laida
24019	PDV-VN I.Kupstienė	PLANAS SU PROJEKTUOJAMAIS BUITINIŲ NUOTEKŲ TINKLAIS M 1:500	0
		Naujakurių g.	
lt	UAB "Sūduvos vandenys" (kodas 151104226)	Dokumento žymuo: 25-37-TDP-NŠ-8-01	Lapas 5 / Lapų 10

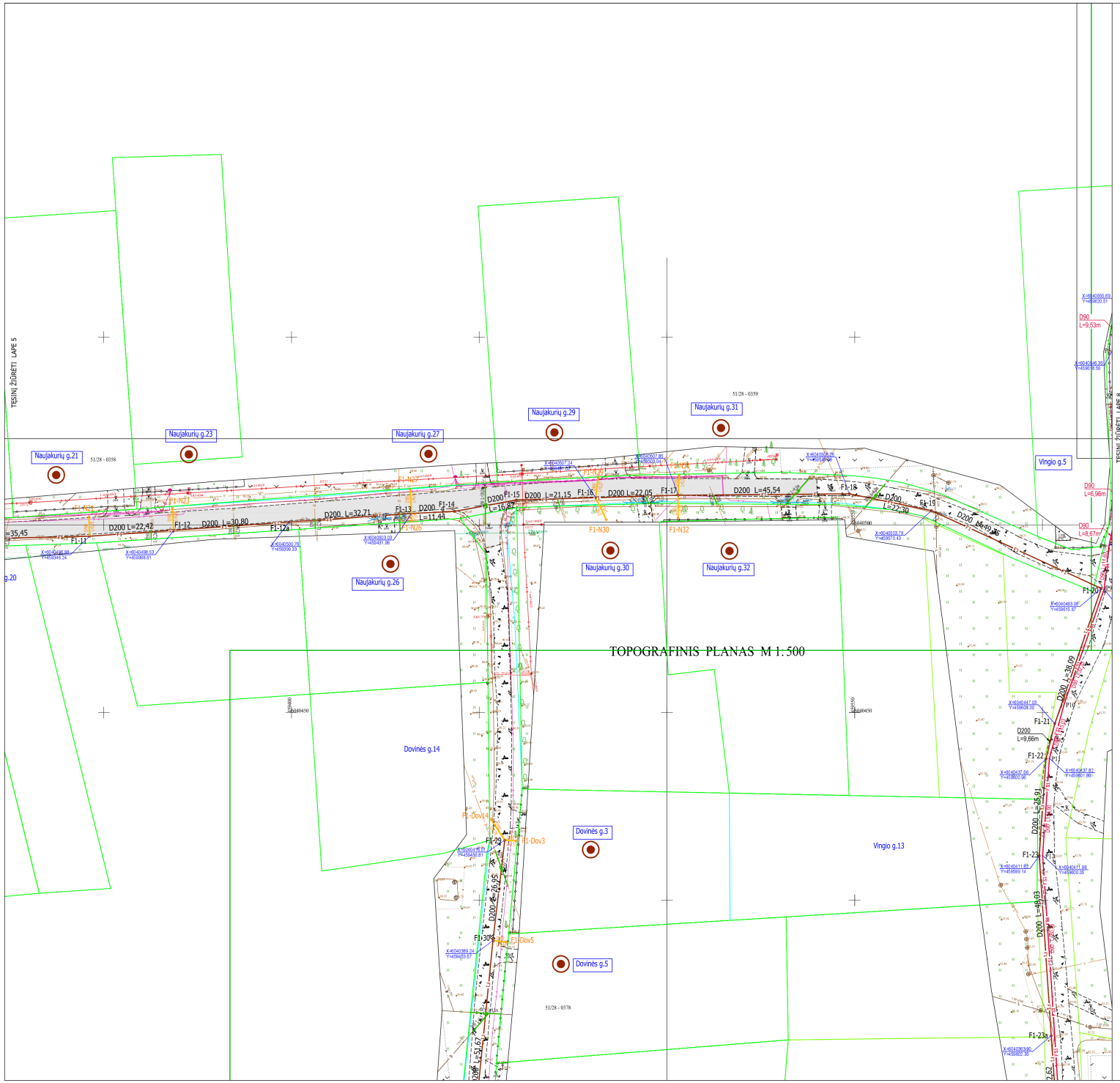

Situacijos schema

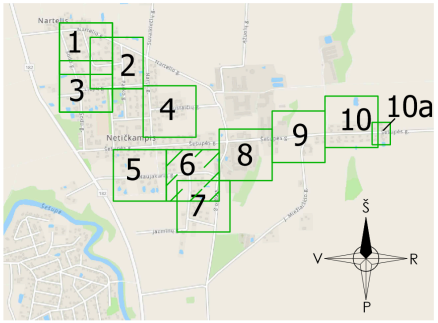

SUTARTINIAI ŽYMĖJIMAI:	
Žymuo	Pavadinimas
FS1	Projektuojami slėginiai buitinių nuotekų tinklai
F1	Projektuojami buitinių nuotekų tinklai
F1	Projektuojami buitinių nuotekų išvadai
F1-2	Projektuojami buitinių nuotekų tinklo šuliniai
NS-04	Projektuojama buitinių nuotekų siurblinė
	Numatomi buitinių nuotekų tinklo vartotojai
LD1	Projektuojami drenažo atstatymo tinklai
	Sklypų ribos

Pastabos:
1. Projektas turi būti nagrinėjamas kompleksiškai kaip vientisas dokumentas, neatsiejant grafinės ir tekstinės medžiagos.
2. Susikirtimus su esamais tinklais ir esamų inžinerinių tinklų ir šulinių altitudes tikslinti darbų eigoje.
3. Esamus elektros, ryšio kabelius, susikirtimuose su projektuojamais tinklais montuoti į apsauginius dėklus.
4. Prieš pradedant statybos darbus, patikslinti esamų inžinerinių komunikacijų padėtį ir altitudes. Tinklų apsaugos zonose, darbus vykdyti išsikvietus tinklus eksploatuojančios organizacijos atstuvą.

0	2025-11	SLD gavimui	
LAIDA	IŠLEIDIMO DATA	LAIDOS STATUSAS, KEITIMO PRIEŽASTIS (JEI TAIKOMA)	
KVAL. PATV. DOK. NR.	UAB "PATVANKA"	Statinio projekto pavadinimas: Nuotekų šalinimo tinklų (inžinerinių tinklų grupės), kitos paskirties (nuotekų siurblinių) statinių (kitų inžinerinių statinių grupės) Sodo g., Sodo skg., Nemėžis g., Žvelsi g., Parko g., Ląsių g., Gudeikių g., Šeškupės g., Naujakurių g., Dovinės g., Jasmino g., Vingio g., Nettčiampio k., Liudvinavo sen. Neringuonio seniūnijoje, projektas	
12930	PV G.Kemzūra	Statinio numeris ir pavadinimas, dokumento pavadinimas	Laida
24019	PDV-VN I.Kupstienė	PLANAS SU PROJEKTUOJAMAIS BUITINIŲ NUOTEKŲ TINKLAIS M 1:500	0
		Naujakurių g., Dovinės g., Vingio g.	
lt	UAB "Sūduvos vandenys" (kodas 151104226)	Dokumento žymuo: 25-37-TDP-NŠ-8-01	Lapas 6 / Lapų 10

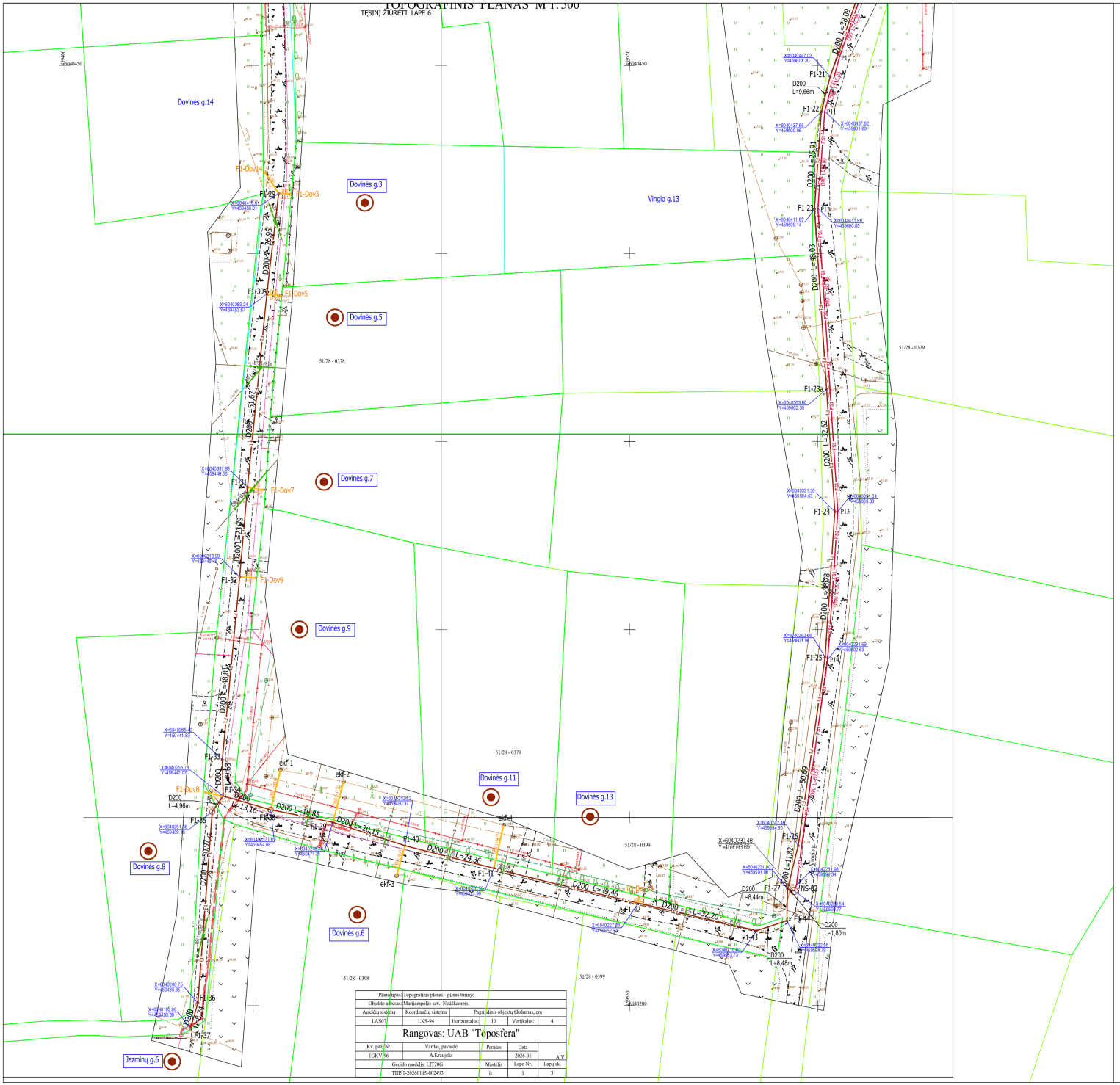

Situacijos schema

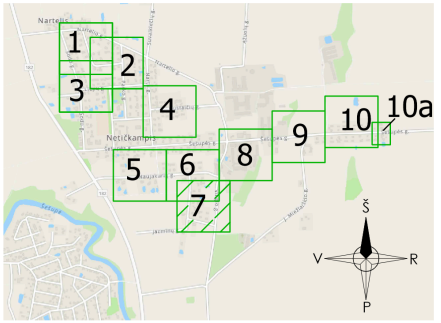

SUTARTINIAI ŽYMĖJIMAI:	
Žymuo	Pavadinimas
FS1	Projektuojami slėginiai buitinių nuotekų tinklai
F1	Projektuojami buitinių nuotekų tinklai
F1	Projektuojami buitinių nuotekų išvadai
F1-2	Projektuojami buitinių nuotekų tinklo šuliniai
NS-04	Projektuojama buitinių nuotekų siurblinė
	Numatomi buitinių nuotekų tinklo vartotojai
LD1	Projektuojami drenažo atstatymo tinklai
	Sklypų ribos

Pastabos:
1. Projektas turi būti nagrinėjamas kompleksiškai kaip vientisas dokumentas, neatsiejant grafinės ir tekstinės medžiagos.
2. Susikirtimus su esamais tinklais ir esamų inžinerinių tinklų ir šulinių altitudes tikslinti darbų eigoje.
3. Esamus elektros, ryšio kabelius, susikirtimuose su projektuojamais tinklais montuoti į apsauginius dėklus.
4. Prieš pradedant statybos darbus, patikslinti esamų inžinerinių komunikacijų padėtį ir altitudes. Tinklų apsaugos zonose, darbus vykdyti išsikvietus tinklus eksploatuojančios organizacijos atstovą.

0	2025-11	SLD gavimui	
LAIDA	IŠLEIDIMO DATA	LAIDOS STATUSAS, KEITIMO PRIEŽASTIS (JEI TAIKOMA)	
KVAL. PATV. DOK. NR.	UAB "PATVANKA"	Statinio projekto pavadinimas: Nuotekų tvarkos tinklų (inžinerinių tinklų grupės), kitos paskirties (nuotekų siurblinių) statinių (kitų inžinerinių statinių grupės) Sodo g., Sodo alg., Nartelių g., Žvelo g., Parko g., Liepų g., Gustelių g., Šaltupio g., Nuotekų g., Dovinės g., Jazminų g., Vingio g., Netičkampio k., Liudvinavo sen. Marijampolės savivaldybėje, projektas.	
12930 PV G.Kemzūra		Statinio numeris ir pavadinimas, dokumento pavadinimas	Laida
24019 PGV-VN I.Kupstienė		PLANAS SU PROJEKTUOJAMAIS BUITINIŲ NUOTEKŲ TINKLAIS M 1:500	0
		Naujakiurių g., Dovinės g., Vingio g.	
lt	UAB "Sūdavos vandenys" (kodas 151104226)	Dokumento žymuo: 25-37-TDP-NŠ-8-01	Lapas 7 / Lapų 10

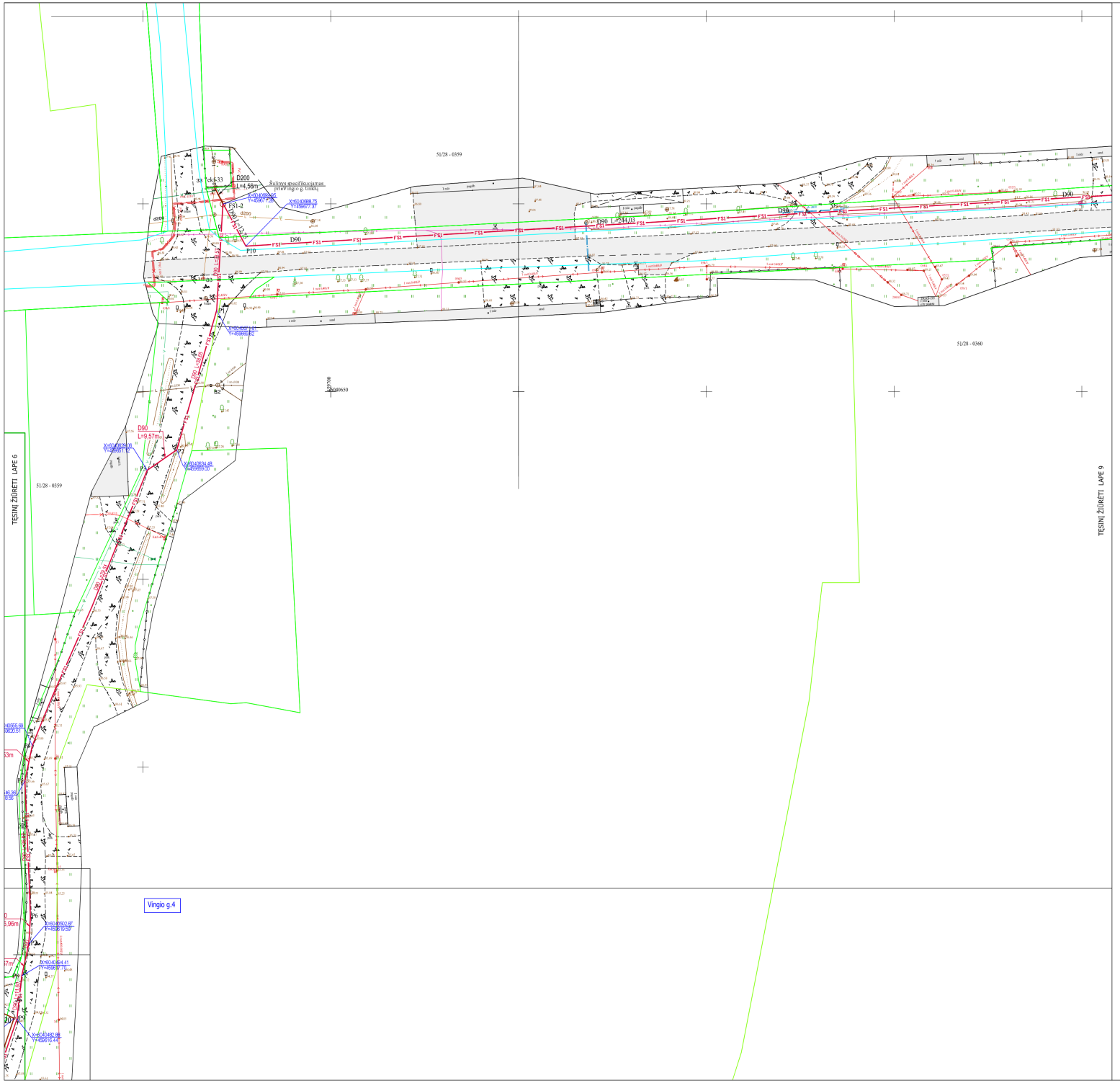

Situacijos schema

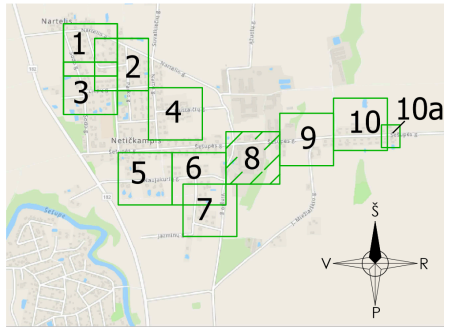

SUTARTINIAI ŽYMĖJIMAI:

Žymuo	Pavadinimas
FS1	Projektuojami slėginiai buitinių nuotekų tinklai
F1	Projektuojami buitinių nuotekų tinklai
F1	Projektuojami buitinių nuotekų išvadai
F1-2	Projektuojami buitinių nuotekų tinklo šuliniai
NS-04	Projektuojama buitinių nuotekų siurblinė
	Numatomi buitinių nuotekų tinklo vartotojai
LD1	Projektuojami drenažo atstatymo tinklai
	Sklypų ribos

Pastabos:
1. Projektas turi būti nagrinėjamas kompleksiškai kaip vientisas dokumentas, neatsiejant grafinės ir tekstinės medžiagos.
2. Susikirtimus su esamais tinklais ir esamų inžinerinių tinklų ir šulinių altitudes tikslinti darbų eigoje.
3. Esamus elektros, ryšio kabelius, susikirtimuose su projektuojamais tinklais montuoti į apsauginius dėklus.
4. Prieš pradedant statybos darbus, patikslinti esamų inžinerinių komunikacijų padėtį ir altitudes. Tinklų apsaugos zonose, darbus vykdyti išsikvietus tinklus eksploatuojančios organizacijos atstuvą.

0	2025-11	SLD gavimui	
LAIDA	IŠLEIDIMO DATA	LAIDOS STATUSAS, KEITIMO PRIEŽASTIS (JEI TAIKOMA)	
KVAL. PATV. DOK. NR.	UAB "PATVANKA"	Statinio projekto pavadinimas: Nuotekų šalinimo tinklų (inžinerinių tinklų grupės), kitos paskirties (nuotekų siurblinių) statinių (kitų inžinerinių statinių grupės) Sodo g., Sodo sig., Nartelio g., Žiedo g., Parko g., Ližių g., Gustaičių g., Šešupės g., Naujakiemio g., Dvarėnų g., Jazminų g., Vingio g., Netičkampio k., Ladvinavo sen. Marijampolės savivaldybėje, projektas	
12930	PV G.Kemzūra	Statinio numeris ir pavadinimas, dokumento pavadinimas	Laida
24019	PDV-VN I.Kupstienė	PLANAS SU PROJEKTUOJAMAIS BUITINIŲ NUOTEKŲ TINKLAIS M 1:500	0
		Šešupės g.	
lt	UAB "Sūduvos vandenys" (kodas 151104226)	Dokumento žymuo: 25-37-TDP-NŠ-B-01	Lapas 8 / Lapų 10

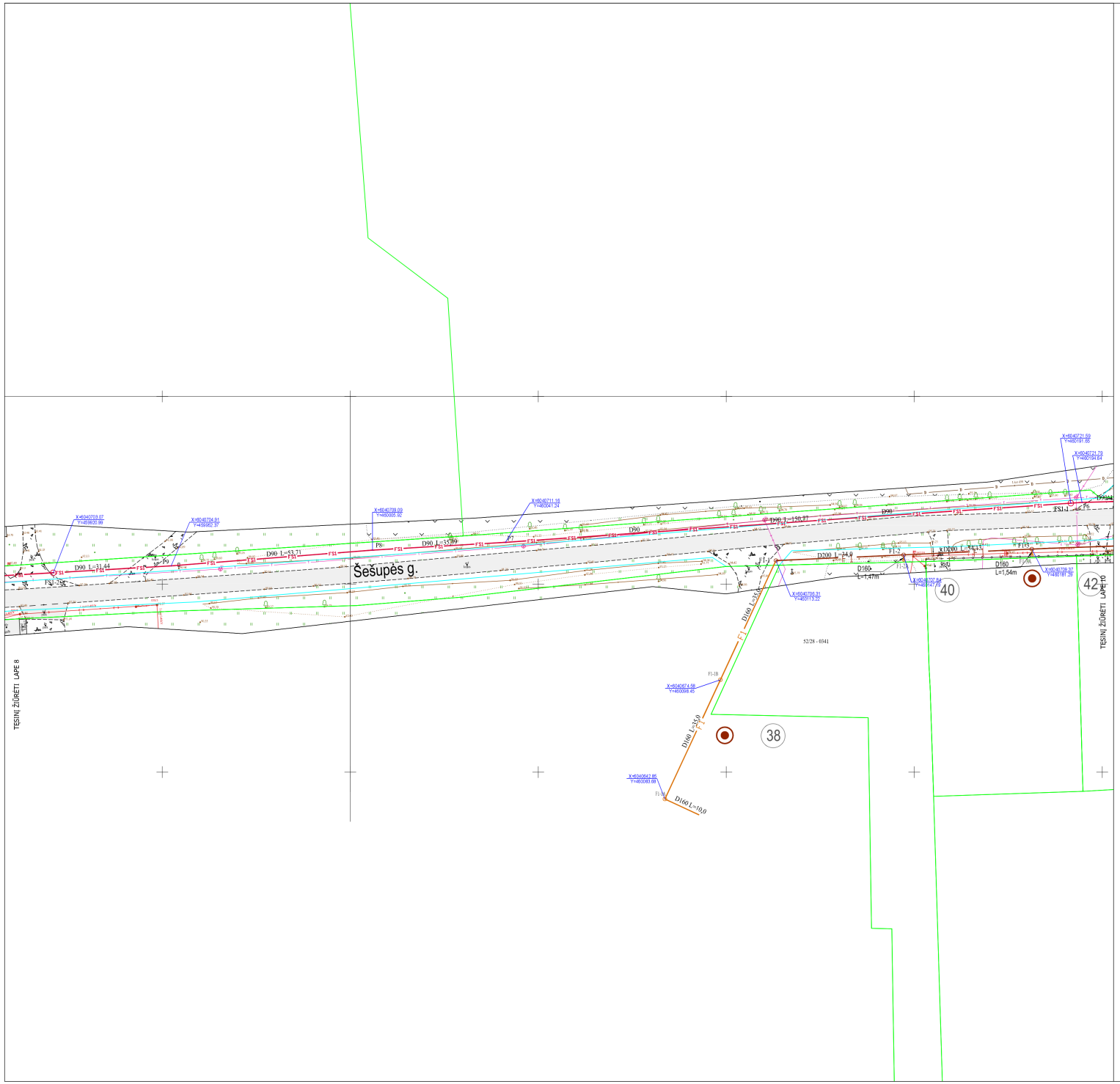

Situacijos schema

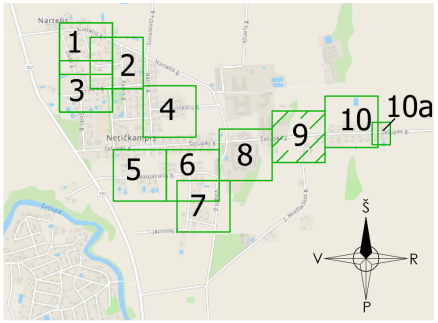

SUTARTINIAI ŽYMĖJIMAI:	
Žymuo	Pavadinimas
FS1	Projektuojami slėginiai buitinių nuotekų tinklai
F1	Projektuojami buitinių nuotekų tinklai
F1-1	Projektuojami buitinių nuotekų išvadai
F1-2	Projektuojami buitinių nuotekų tinklo šuliniai
NS-04	Projektuojama buitinių nuotekų siurblinė
	Numatomi buitinių nuotekų tinklo vartotojai
LD1	Projektuojami drenažo atstatymo tinklai
	Sklypų ribos

Pastabos:
1. Projektas turi būti nagrinėjamas kompleksiškai kaip vientisas dokumentas, neatsiejant grafinės ir tekstinės medžiagos.
2. Susikirtimus su esamais tinklais ir esamų inžinerinių tinklų ir šulinių altitudes tikslinti darbų eigoje.
3. Esamus elektros, ryšio kabelius, susikirtimuose su projektuojamais tinklais montuoti į apsauginius dėklus.
4. Prieš pradedant statybos darbus, patikslinti esamų inžinerinių komunikacijų padėtį ir altitudes. Tinklų apsaugos zonose, darbus vykdyti išsikvietus tinklus eksploatuojančios organizacijos atstovų.

0	2025-11	SLD gavimui	
LAIDA	IŠLEIDIMO DATA	LAIDOS STATUSAS, KEITIMO PRIEŽASTIS (JEI TAIKOMA)	
KVAL. PATV. DOK. NR.	UAB "PATVANKA"	Statinio projekto pavadinimas: Nuotekų šalinimo tinklų (inžinerinių tinklų grupės), kitos paskirties (nuotekų siurblinių) statinių (kitų inžinerinių statinių grupės) Sodo g., Sodo skg., Nemirlės g., Žvelsi g., Parko g., Liepų g., Gudmalių g., Šešupės g., Naujakurių g., Dovinės g., Jasminų g., Vingio g., Nettičiampio k., Liudvinavo sen. Marijampolės savivaldybė, projektas	
12930	PV G.Kemzūra	Statinio numeris ir pavadinimas, dokumento pavadinimas	Laida
24019	PDV-VN I.Kupstienė	PLANAS SU PROJEKTUOJAMAIS BUITINIŲ NUOTEKŲ TINKLAIS M 1:500	0
		Šešupės g.	
lt	UAB "Sūduvos vandenys" (kodas 151104226)	Dokumento žymuo: 25-37-TDP-NŠ-8-01	Lapas 9 / Lapų 10

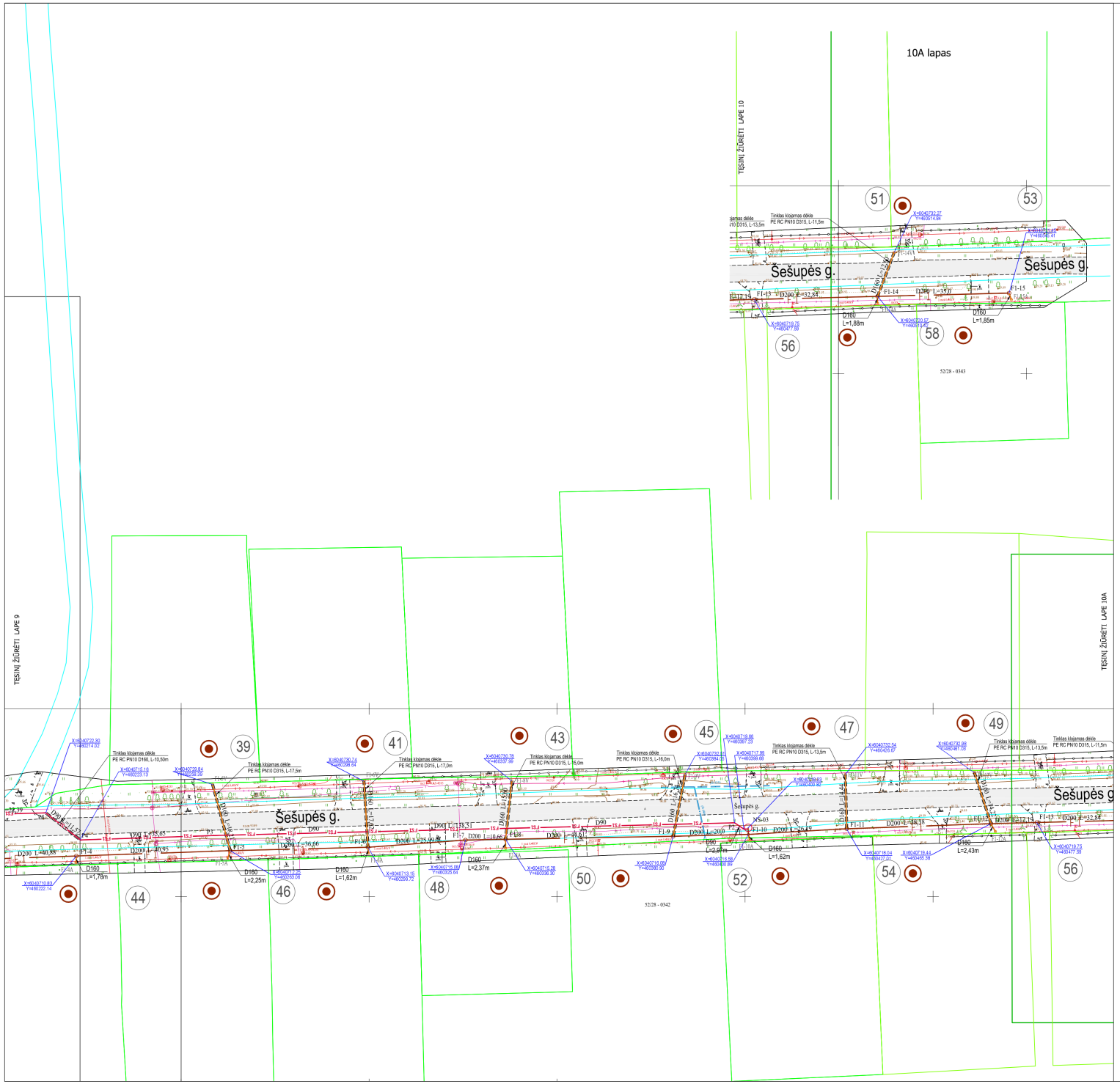

Situacijos schema

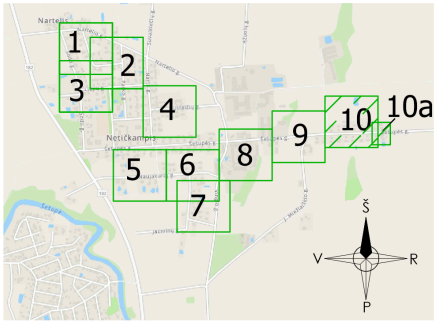

SUTARTINIAI ŽYMĖJIMAI:	
Žymuo	Pavadinimas
FS1	Projektuojami slėginiai buitinių nuotekų tinklai
F1	Projektuojami buitinių nuotekų tinklai
F1	Projektuojami buitinių nuotekų išvadai
F1-2	Projektuojami buitinių nuotekų tinklo šuliniai
NS-04	Projektuojama buitinių nuotekų siurblinė
	Numatomi buitinių nuotekų tinklo vartotojai
LD1	Projektuojami drenažo atstatymo tinklai
	Sklypų ribos

Pastabos:
1. Projektas turi būti nagrinėjamas kompleksiškai kaip vientisas dokumentas, neatsiejant grafinės ir tekstinės medžiagos.
2. Susikirtimus su esamais tinklais ir esamų inžinerinių tinklų ir šulinių altitudes tikslinti darbų eigoje.
3. Esamus elektros, ryšio kabelius, susikirtimuose su projektuojamais tinklais montuoti į apsauginius dėklus.
4. Prieš pradedant statybos darbus, patikslinti esamų inžinerinių komunikacijų padėtį ir altitudes. Tinklų apsaugos zonose, darbus vykdyti išsikvietus tinklus eksploatuojančios organizacijos atstovą.

0	2025-11		SLD gavimui	
LAIDA	IŠLEIDIMO DATA		LAIDOS STATUSAS, KEITIMO PRIEŽASTIS (JEI TAIKOMA)	
KVAL. PATV. DOK. NR.	UAB "PATVANKA"		Statinio projekto pavadinimas: Nuotekų šalinimo tinklų (inžinerinių tinklų grupės), kitos paskirties (nuotekų siurblinių) statinių (kitų inžinerinių statinių grupės) Sodo g., Sodo skg., Nemelio g., Žvelio g., Parko g., Liepų g., Gudelių g., Šešupės g., Naujakurių g., Dovinės g., Jasminų g., Vingio g., Nettičampio k., Liudvinavo sen. Marijampolės savivaldybės, projektas	
12930	PV	G.Kemzūra	Statinio numeris ir pavadinimas, dokumento pavadinimas	Laida
24019	PDV-VN	I.Kupstienė	PLANAS SU PROJEKTUOJAMAIS BUITINIŲ NUOTEKŲ TINKLAIS M 1:500	0
			Šešupės g.	
lt	UAB "Sūduvos vandenys" (kodas 151104226)		Dokumento žymuo: 25-37-TDP-NŠ-8-01	Lapas 10 / Lapų 10